

# その成長への課題「人」で解決しませんか？

プロフェッショナル人材戦略拠点は、企業が成長を図る「攻めの経営」をサポートするため、登録人材紹介会社・金融機関・登録大企業及び各支援機関・産業支援機構の各事業等により成長の課題の実を摘み取るお手伝いをいたします。

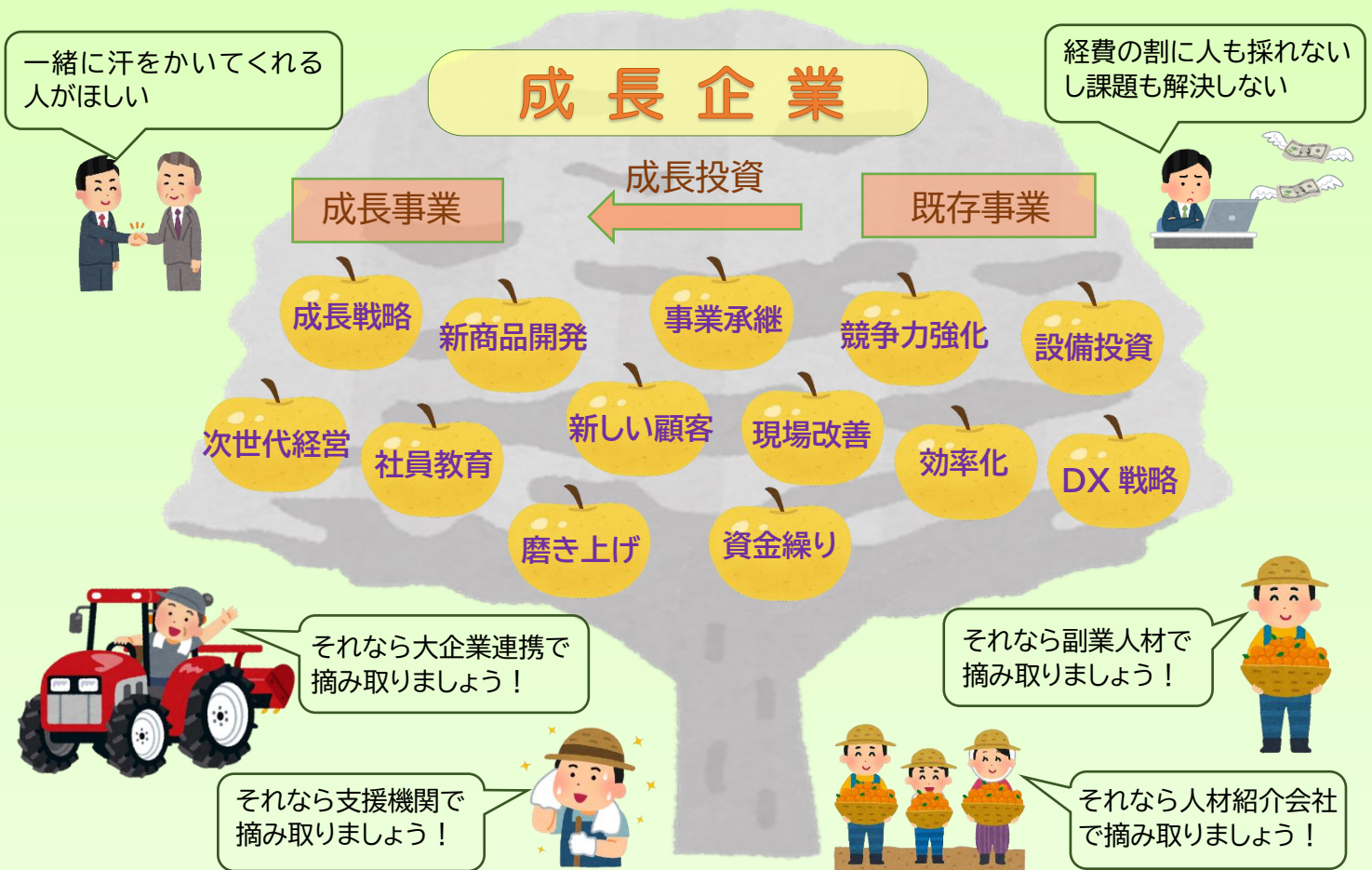

※登録人材紹介業をご利用の場合、成約時に手数料がかかります。また、プロフェッショナル人材戦略拠点は直接個人の紹介は出来ません。

【お問い合わせは】 **群馬県プロフェッショナル人材戦略拠点**

(公益財団法人群馬県産業支援機構)

〒379-2147 前橋市亀里町884-1(群馬産業技術センター内)

TEL:027-265-5057 Email: projinzai@g-inf.or.jp

お電話でのご相談は月～金(祝祭日を除く)8:30～17:15

# 群馬県プロフェッショナル人材戦略拠点 相談申込書

FAX:027-265-5075 (TEL:027-265-5057)

相談申込書		相談日		年	月	日
フリガナ						
事業所名						
住所	〒					
フリガナ						
相談者名 (必須)						
電話番号			FAX			
連絡可能な電話番号 (携帯等)			メール			
事業内容						

## 相談内容

項目		経営課題に必要なミッション等	
検討している経営課題等 (複数チェック可)	<input type="checkbox"/> 経営全般	(例) ● 海外出店戦略の策定 (現地市場調査、対象国選定、オペレーションモデル策定、投資スキーム策定等) ● 出店に伴う諸準備 (現地の調達、物流、インフラに関わるサプライチェーン構築、出店法人設立各種許認可申請等)	
	<input type="checkbox"/> 生産性向上		
	<input type="checkbox"/> 技術開発		
	<input type="checkbox"/> 販路開拓		
	<input type="checkbox"/> 事業再生		
	<input type="checkbox"/> 営業力強化		
	<input type="checkbox"/> 事務効率化		
	<input type="checkbox"/> 人材不足		
	<input type="checkbox"/> その他		
	課題解決希望時期		

(例) 1年以内等

(例) 2・3年後には息子への事業承継を検討しており、それまでに海外事業を軌道に乗せたいと考えている。海外事業を中心になって動かす人材については、今すぐにも採用したい。

<拠点処理欄>

【個人情報の取り扱いについて】

拠点担当者

本シートの記載内容を本事業の登録人材ビジネス事業者に対して情報提供することについて、企業側から同意あり

確認相手(役職)

確認日時

確認方法

情報提供先(人材ビジネス事業者)

本シートの記載内容について、第三者へ提供することについて同意得られず ⇒ 情報提供はしない